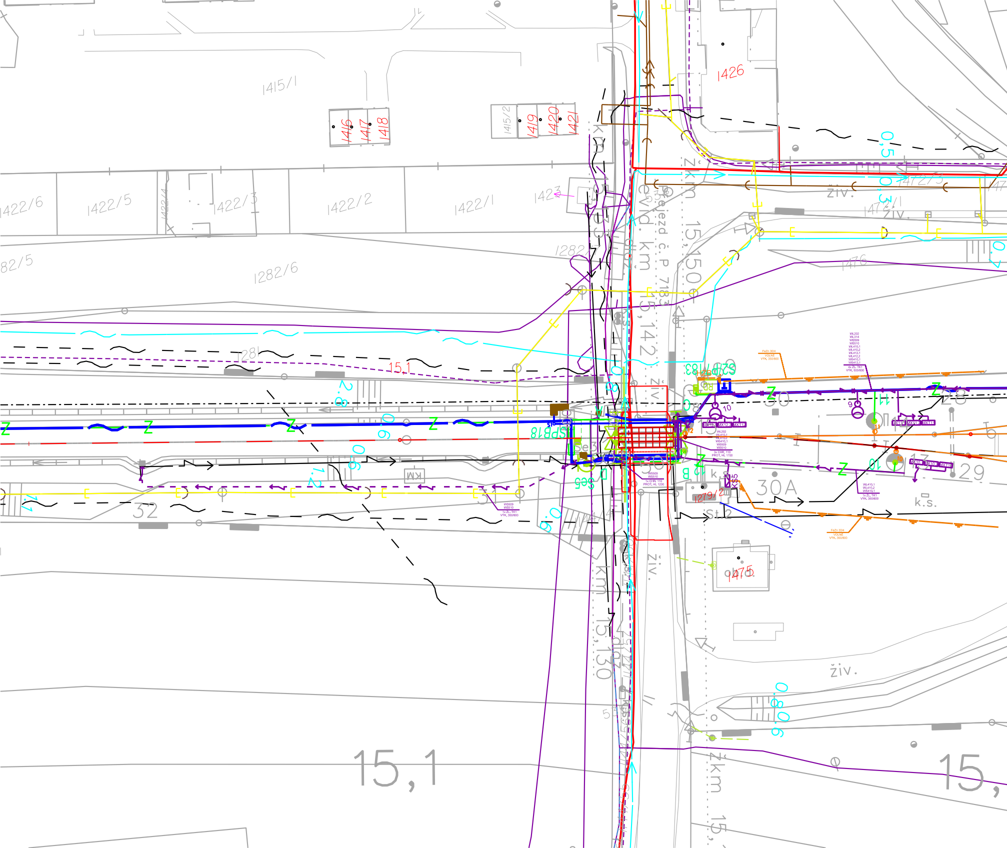
1415/1
1416
1417
1418
1415/2
1419
1420
1421
1426
1422/6
1422/5
1422/4
1422/3
1422/2
1422/1
1423
1282/5
1282/6
1282
1281
1472/3
1472/1
1476
1475
1279/2
1444/4
žiž. km
evid. km 15,142
železn. č. P 7183
15,150
15,130
15,1
15,1
15,
0,5
0,3
0,7
2,8
0,6
0,6
1,2
0,6
0,8
0,8
0,6
0,5
0,1
živ.
živ.
živ.
živ.
k.s.
k.s.
30A
30
28
29
32
31
13
14
15
St.2
Se3
Se5
S2/P7183
HZB
RD
SPB18
12 B
A
D
KS5
9
10
11
10
11
12
Z
MX12.1
MX12.2
MX12
MX11.1
MX11.2
MX11
MX10.1
MX10.2
MX10
FeZn 30/4
VOLNÉ
VÝK. 350/800
WL202
WL314
WS509
WS510
WL410.1
WL410.2
WL412.1
WL412.2
WS410.1
WS412.1
4x ŽL. TK1
VÝK. 500/800
WL202
WL410.1
WL410.2
WS410.1
WS509
WS510
3x CHR. 110
PROT. HL 1700
WS509
WS510
1x CHR. 110
PROT. HL 1200
WS509
WS510
1x ŽL. TK1
VÝK. 350/800
WL410.1
WL410.2
WS410.1
1x ŽL. TK1
VÝK. 350/800
FeZn 30/4
VOLNÉ
VÝK. 350/800
KM
obd.

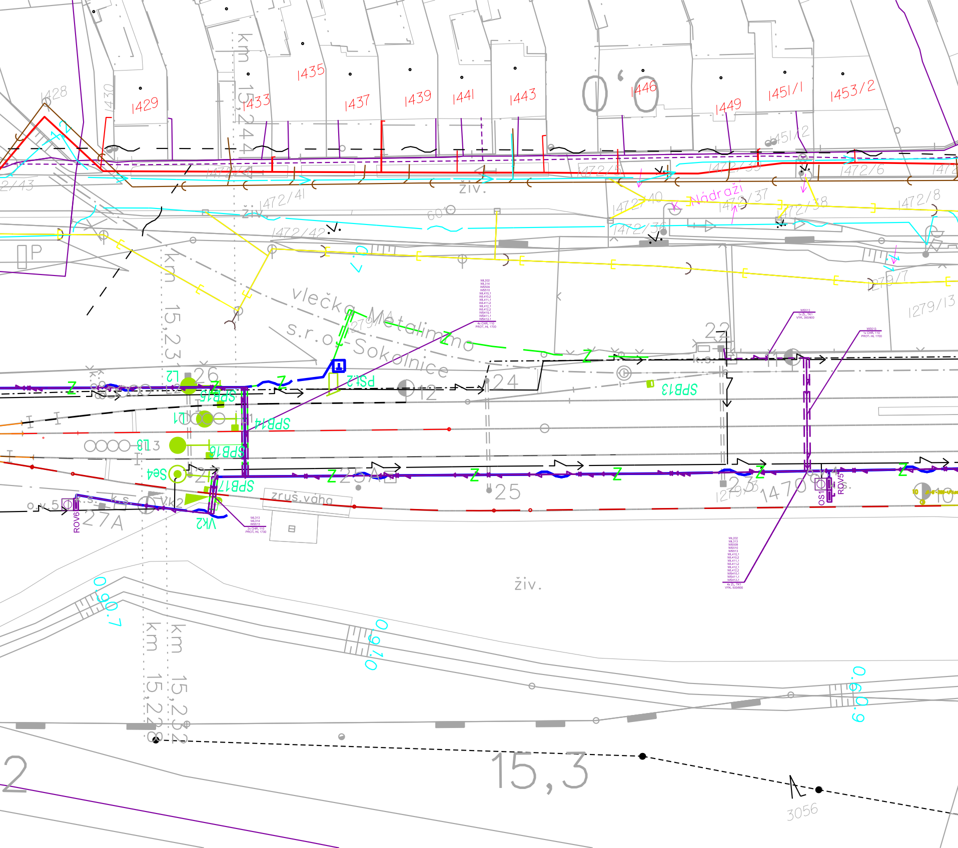
1428
1429
1430
1433
1435
1437
1439
1441
1443
1446
1449
1451/1
1453/2
1451/2
1472/5
1472/35
1472/6
1472/41
1472/42
1472/40
1472/37
1472/38
1472/36
1472/8
1279/7
1279/13
1279/5
2/43
živ.
601
P
Nádraží
vlečka Metalimmo s.r.o. Sokolnice
km 15,244
km 15,23
km 15,228
km 15,232
22
24
25
26
27A
12
10
1470
L2
L1
L3
SPB13
SPB14
SPB16
SPB17
Se4
PSt2
VK2
ROV5
ROV6
OS1
zruš. váha
k.s.
Z
0.90.7
0.91.0
0.90.9
15,3
3056
2

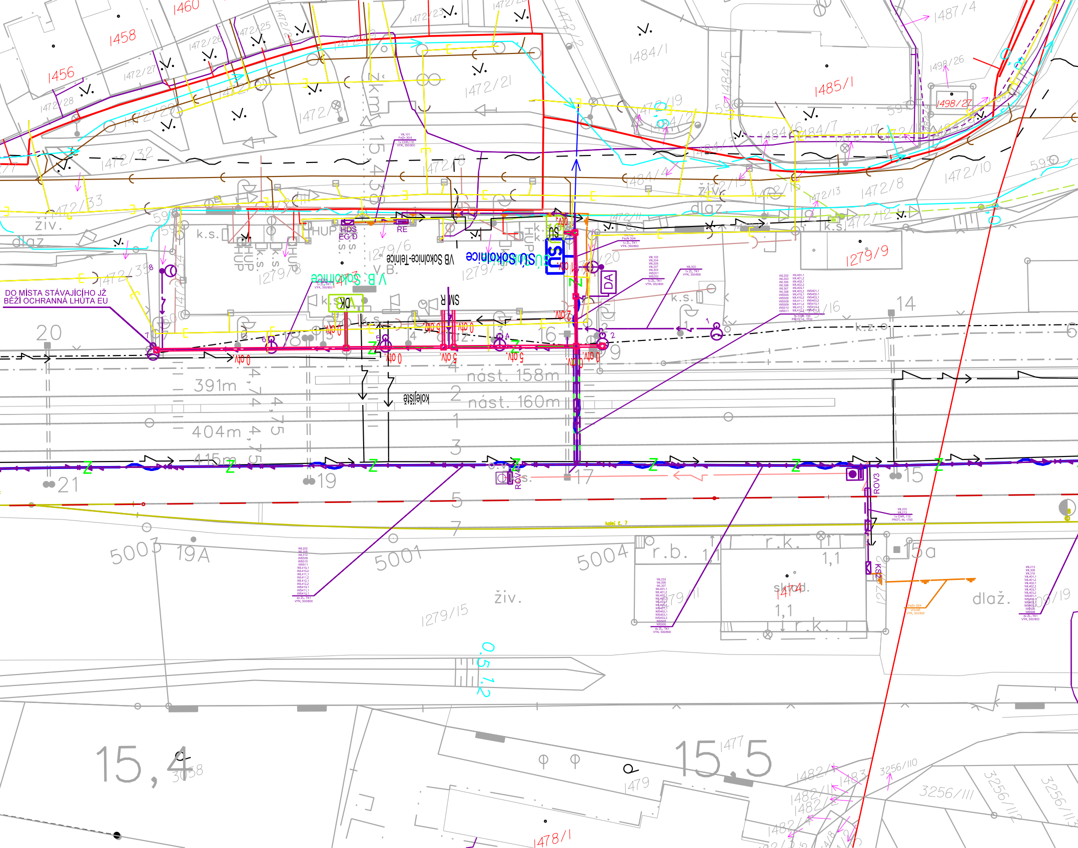

DO MÍSTA STÁVAJÍCÍHO JŽ BĚŽÍ OCHRANNÁ LHŮTA EU
1460
1458
1456
1472/28
1472/27
1472/26
1472/25
1472/24
1472/23
1472/22
1472/21
1472/20
1472/19
1472/18
1472/13
1472/12
1472/11
1472/10
1472/8
1472/4
1472/32
1472/33
1472/35
1484/1
1484/5
1484/7
1485/1
1487/4
1498/26
1498/27
1279/6
1279/8
1279/9
1279/15
1279/11
1279/19
1279/20
VB Sokolnice-Telnice
SÚ Sokolnice
V.B. Sokolnice
HUP
HDS
EG D
RE
SÚ
SMR
DK
DA
ROV3
KSK
k.s.
k.z.
živ.
dlaž.
zkm
nást. 158m
nást. 160m
kolejiště
391m
404m
415m
4,74
4,75
20
21
19
17
16
15
15a
14
9
5003
5001
5004
19A
r.b.
r.k.
sklad.
1474
1,1
0,5 1,2
15,4
15,5
3058
1477
1479
1478/1
1482/1
1482/2
1483
3256/110
3256/111
3256/112
3256/113
0 otv.
2 otv.
5 otv.
kolej č. 7
Z

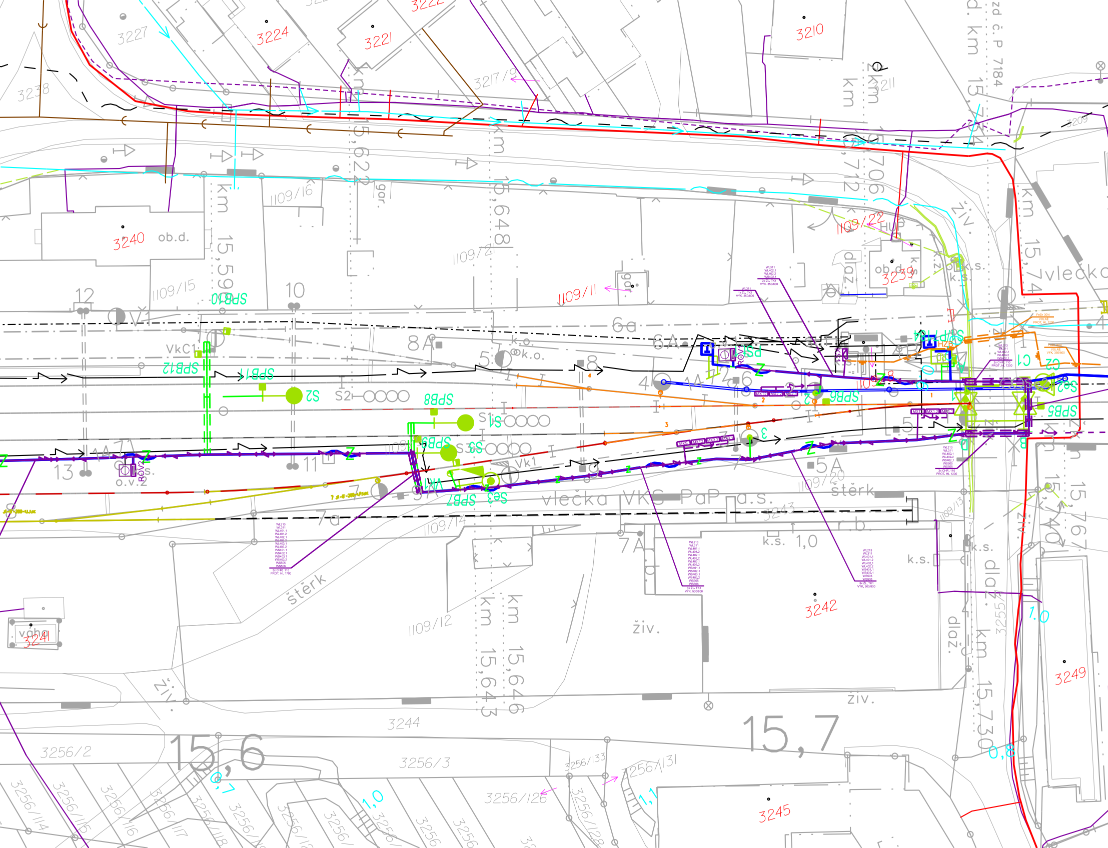
3227
3224
3221
3222
3210
3238
3217/9
3211
3209
zd č.p. 7184
3240
ob.d.
1109/16
1109/15
1109/11
1109/12
1109/14
1109/13
1109/20
1109/22
3239
ob.d.
k.s.
gar.
12
10
6a
6A
8A
5
4
14
13
11
7
7a
7A
5A
V1
VkC1
Vk1
o.v.2
SPB10
SPB12
SPB11
SPB8
SPB7
SPB6
SPB5
SPB3
S1
S2
S3
C1
C2
HZB
vlečka VKS PaP a.s.
vlečka
štěrk
živ.
dlaž.
r.b.
1,0
1.0
0,8
0,7
1,1
k.o.
3242
3241
váha
3244
3245
3249
3243
3255
3256/2
3256/3
3256/126
3256/131
3256/133
3256/114
3256/115
3256/116
3256/117
3256/118
3256/128
15,6
15,7
km 15,622
km 15,648
km 15,590
km 15,712
km 15,706
km 15,741
km 15,740
km 15,767
km 15,730
km 15,643
km 15,646

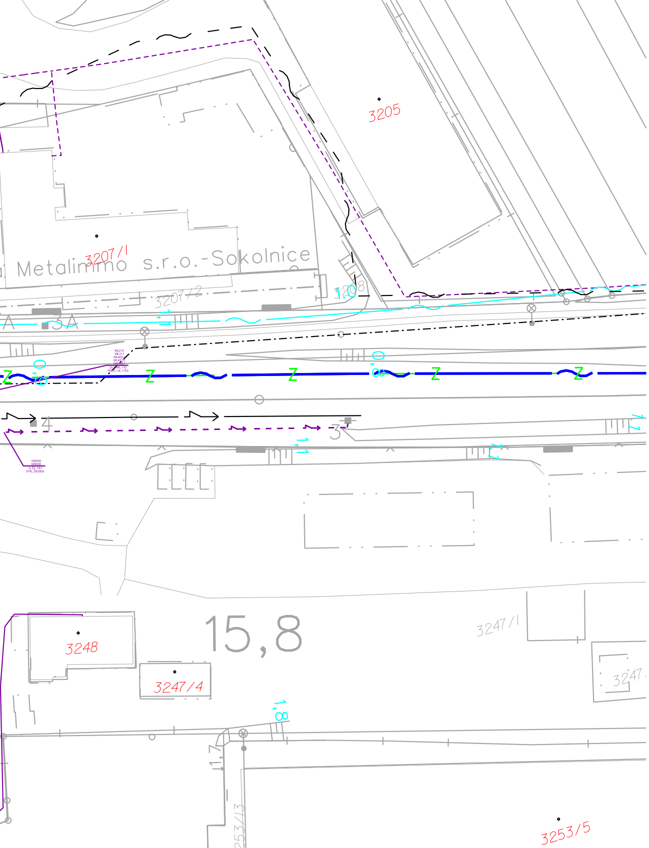
3205
Metalimmo s.r.o.-Sokolnice
3207/1
3207/2
3208
3A
4
3
3248
3247/4
15,8
3247/1
3247
3253/5
3253/3

Legenda - stávající sítě:

ČD-Telematika
SSZT-DK
SSZT-TK
SSZT-MK OKSS
SEE
SON - NN
SON - kanalizace
SON - vodovod
CETIN - zaměřené a kótované, vnitřní STP
CETIN - STP nezaměřená poloha
CETIN - sítě s NN, elektropřípojky
T-Mobile
Vodafone
E.GD - zařízení sdělovací techniky - podzemní vedení
E.GD - zařízení sdělovací techniky - nadzemní vedení
E.GD - zařízení NN - podzemní vedení
E.GD - zařízení NN - nadzemní vedení
E.GD - zařízení VN - podzemní vedení
E.GD - zařízení VN - nadzemní vedení
E.GD - zařízení VN zrušené podzemní vedení
E.GD - zařízení VVN - nadzemní vedení
GasNet NTL
GasNet STL
GasNet VTL
itself
Technické sítě Brno
ČEPS
VIVO CONECTION
VAS vodovod
VAS kanalizace - stoka
VAS kanalizace - stoka tlaková
VAK Vyškov
Brněnské vodárny a kanalizace - kanalizace
Brněnské vodárny a kanalizace - vodovod
Sokolnice - kanalizace
Sokolnice - veřejné osvětlení
Meliorační odpad

Legenda - nové zařízení:

Zabezpečovací zařízení
Sdělovací zařízení
Kabely NN
Kabely DOÚO
Uzemnění - FeZn 30/4
Uzemnění - propoje CYY 16
Rozvaděče NN, Kabelové skříně
Stožáry osvětlení výšky 6m, 12m
Nová osvětlovací věže výšky 20m vč. rozvaděče
Stávající osvětlovací věže výšky 20m

Ministerstvo dopravy
Státní fond dopravní infrastruktury

Orientační schéma:

Razítko oprávněné osoby:

Podpis: Datum:

Revize:	Datum:	Popis:	Kontroloval:
000	10/2021	Definitivní odevzdání dokumentace	Bc. Rudolf Morawitz

Stavebník/Investor:	**Správa železnic, státní organizace**
Adresa:	Dlážděná 1003/7, 110 00 Praha 1
Zástupce investora:	Oblastní ředitelství Brno
Adresa:	Kounicova 26, 611 43 Brno

SPRÁVA ŽELEZNIC

Zhotovitel stavby:	**Signal Projekt s.r.o.**
Adresa:	Vídeňská 55, 639 00 Brno
Kontakt:	T: +420 543 233 962 E: projekce@signalprojekt.cz
Zhotovitel objektu:	**Signal Projekt s.r.o.**
Adresa:	Vídeňská 55, 639 00 Brno
Kontakt:	T: +420 543 233 962 E: projekce@signalprojekt.cz

Hlavní projektant (HIP):	Specialista:	Odpovědný projektant:	Zpracovatel:
Ing. Milan Lukášek	Bc. Rudolf Morawitz	Bc. Rudolf Morawitz	Ing. Robin Kolařík

Název stavby/akce:	**Oprava zabezpečovacího zařízení v ŽST Sokolnice-Telnice**	Označení (S-kód):
		Označení zhotovitele: 21-061-35-113
Název části:	Ohřev výhybek (elektrický, plynový)	Označení části: D.2.3.04
Název objektu:	**Sokolnice-Telnice, EOV**	Označení objektu/komplexu: **SO 32-84-01**
Název přílohy: Název dílčí části přílohy:	Polohopis	Číslo přílohy: **2. 001**
		Paré:

Kraj:	Katastrální území:	TUDU:
Jihomoravský	Telnice u Brna (765767), Újezd u Brna (773905)	2101C1

Stupeň dokumentace:	Datum zpracování:	Formáty:	Měřítko:
DSP	10/2021	10 x A4	1:500

S-kód:	Stupeň dokumentace:	Část:	Objekt:	Podobjekt:	Příloha:	Revize:
S X X X X X X X X X	– D S P X	– D 2 3 0 4	– S O 3 2 8 4 0 1	– X X	– 2 – 0 0 1	– 0 0 0

[Prostor pro další informace]